



ARCHIVO VISUAL DE LA
VESTIMENTA ECUATORIANA

DOCUMENTO ACADÉMICO

Fichas de catalogación: Década 1990

Investigadoras:

Taña Elizabeth Escobar Guanoluisa, PhD (c)

Sandra Jacqueline Solís Sánchez, Mg.

Investigadora:

Lcda. Sandra Solís, Mg.

05.07.2019

O.E.

COD.

VR.AP.F.
RE02.90.
01.XX.



Fuente: Instituto Tecnológico Bolívar (2011). El Bolívar en su Sesquicentenario. Gráficas Corona. Ambato - Ecuador.

VR.APAA.RE02. XXI.

CONSIDERACIONES
TECNICAS

Año/Época: 1995

Fotógrafo: No ID.

Pie de foto: Janeth Lozada. 1985

Pose: Persona parada

Estilo: Color

Escenario: En un evento de exaltación a la belleza

Tipo de fuente: Fotografía

FICHA
CATALOGRÁFICA **DE IMAGEN**

Investigadora:

Lcda. Sandra Solís, Mg.

05.07.2019

COD.
VR.AP.F.
RE02.90.
02.XX.

O.E.



Fuente: Instituto Tecnológico Bolívar (2011). El Bolívar en su Sesquicentenario. Gráficas Corona. Ambato - Ecuador.

VR.APAA.RE02. XXI.

CONSIDERACIONES
TECNICAS

Año/Época: 1990

Fotógrafo: No ID.

Pie de foto: 1999, participación de las ex-Srta. Estudiante en el desfile del recuerdo, para la organización de la Fundación del Colegio Bolívar.

Pose: Persona parada

Estilo: Color

Escenario: Al aire libre

Tipo de fuente: Fotografía

FICHA
CATALOGRÁFICA **DE IMAGEN**

Investigadora:

Lcda. Sandra Solís, Mg.

05.07.2019

COD.

VR.AP.F.
RE02.90.
03.XX.



Fuente: Instituto Tecnológico Bolívar (2011). El Bolívar en su Sesquicentenario. Gráficas Corona. Ambato - Ecuador.

VR.APAA.RE02. XXI.

CONSIDERACIONES
TECNICAS

Año/Época: 1961
Fotógrafo: No ID
Pie de foto: Señorita Centenario Ruth Garcés
Pose: Persona parada
Estilo: B/N
Escenario: Dentro de un espacio arquitectónico
Tipo de fuente: Fotografía



UNIVERSIDAD
TÉCNICA DE AMBATO

Proyecto de Investigación **DIDE** Archivo visual del traje: Un análisis a los arquetipos
vestimentarios de la Ambateña Primorosa y el
Altivo Ambateño de 1950 a 1990.



FICHA DE IMAGEN CATALOGRÁFICA

Investigadora: **10.12.2019**
Mg. Taña E. Escobar G.

OE

COD.

**VR.AP.F.
NP01.90.
01.XX.**



Fuente: Crónicas de 1990

VR.AP.F.NP01.90.01.XX

Ubicación: Biblioteca de la Ciudad y la Provincia

C O N S I D E R A C I O N E S	Año / época:	fa. 1990
	Fotógrafo:	Anónimo
	Pie de foto:	Sin pie de foto
	Pose:	Mujer de pies
	Estilo:	B/N
	Escenario:	Al aire libre
	Tipo de fuente:	Fotografía



UNIVERSIDAD
TÉCNICA DE AMBATO

Proyecto de Investigación Archivo visual del traje: Un análisis a los arquetipos

DIDE

vestimentarios de la Ambateña Primorosa y el Altivo Ambateño de 1950 a 1990.



FICHA **DE IMAGEN**
CATALOGRÁFICA

Investigadora:

10.12.2019

Mg. Taña E. Escobar G.

OE

COD.

VR.AP.F.

NP01.90.

02.XX.



Fuente: Crónicas de 1990

VR.AP.F.NP01.90.02.XX

Ubicación: Biblioteca de la Ciudad y la Provincia

C O N S I D E R A C I O N E S	Año / época:	fa. 1990
	Fotógrafo:	Anónimo
	Pie de foto:	Sin pie de foto
	Pose:	Mujer de pies
	Estilo:	B/N
	Escenario:	En un escenario cerrado
	Tipo de fuente:	Fotografía



UNIVERSIDAD
TÉCNICA DE AMBATO

Proyecto de Investigación **DIDE** Archivo visual del traje: Un análisis a los arquetipos
vestimentarios de la Ambateña Primorosa y el
Altivo Ambateño de 1950 a 1990.



FICHA DE IMAGEN CATALOGRÁFICA

Investigadora: **110.12.2019**
Mg. Taña E. Escobar G.

OE

COD.

**VR.AP.F.
NP01.90.
03.XX.**



Fuente: Crónicas de 1990

VR.AP.F.NP01.90.03.XX

Ubicación: Biblioteca de la Ciudad y la Provincia

C O N S I D E R A C I O N E S	Año / época:	fa. 1990
	Fotógrafo:	Anónimo
	Pie de foto:	Sin pie de foto
	Pose:	Mujer de pies
	Estilo:	B/N
	Escenario:	En un escenario abierto
	Tipo de fuente:	Fotografía



UNIVERSIDAD
TÉCNICA DE AMBATO

Proyecto de Investigación **DIDE** Archivo visual del traje: Un análisis a los arquetipos
vestimentarios de la Ambateña Primorosa y el
Altivo Ambateño de 1950 a 1990.



FICHA DE IMAGEN CATALOGRÁFICA

Investigadora: **10.12.2019**
Mg. Taña E. Escobar G.

OE

COD.

**VR.AP.F.
NP01.90.
04.XX.**



Fuente: Crónicas de 1990

VR.AP.F.NP01.90.04.XX

Ubicación: Biblioteca de la Ciudad y la Provincia

C O N S I D E R A C I O N E S	Año / época:	fa. 1990
	Fotógrafo:	Anónimo
	Pie de foto:	Sin pie de foto
	Pose:	Mujer de pies
	Estilo:	B/N
	Escenario:	En un escenario abierto
	Tipo de fuente:	Fotografía



UNIVERSIDAD
TÉCNICA DE AMBATO

Proyecto de Investigación **DIDE** Archivo visual del traje: Un análisis a los arquetipos
vestimentarios de la Ambateña Primorosa y el
Altivo Ambateño de 1950 a 1990.



FICHA DE IMAGEN CATALOGRÁFICA

Investigadora: **10.12.2019**
Mg. Taña E. Escobar G.

OE

COD.
VR.AP.F.
NP01.90.
05.XX.



Fuente: Crónicas de 1990

VR.AP.F.NP01.90.05.XX

Ubicación: Biblioteca de la Ciudad y la Provincia

C O N S I D E R A C I O N E S	Año / época:	fa. 1990
	Fotógrafo:	Anónimo
	Pie de foto:	Reina del Comité
	Pose:	Retrato
	Estilo:	B/N
	Escenario:	En un estudio fotográfico
	Tipo de fuente:	Fotografía



UNIVERSIDAD
TÉCNICA DE AMBATO

Proyecto de Investigación Archivo visual del traje: Un análisis a los arquetipos

DIDE

vestimentarios de la Ambateña Primorosa y el
Altivo Ambateño de 1950 a 1990.



FICHA **DE IMAGEN**
CATALOGRÁFICA

Investigadora:

10.12.2019

Mg. Taña E. Escobar G.

OE _____

COD.

VR.AP.F.

NP01.90.

06.XX.



Fuente: Crónicas de 1990

VR.AP.F.NP01.90.06.XX

Ubicación: Biblioteca de la Ciudad y la Provincia

C O N S I D E R A C I O N E S	Año / época:	fa. 1990
	Fotógrafo:	Anónimo
	Pie de foto:	Sin pie de foto
	Pose:	Mujer de pies
	Estilo:	B/N
	Escenario:	En un escenario
	Tipo de fuente:	Fotografía



UNIVERSIDAD
TÉCNICA DE AMBATO

Proyecto de Investigación

DIDE

Archivo visual del traje: Un análisis a los arquetipos
vestimentarios de la Ambateña Primorosa y el
Altivo Ambateño de 1950 a 1990.



FICHA **DE IMAGEN**
CATALOGRÁFICA

Investigadora:

Mg. Taña E. Escobar G.

10.12.2019

OE



COD.

VR.AP.F.

NP01.90.

07.XX.

Fuente: Crónicas de 1990

VR.AP.F.NP01.90.07.XX

Ubicación: Biblioteca de la Ciudad y la Provincia

C O N S I D E R A C I O N E S	Año / época:	fa. 1990
	Fotógrafo:	Anónimo
	Pie de foto:	Sin pie de foto
	Pose:	Mujer de pies
	Estilo:	B/N
	Escenario:	En un espacio abierto
	Tipo de fuente:	Fotografía

FICHA **DE IMAGEN**
CATALOGRÁFICA

Investigadora: **10.12.2019**
Mg. Taña E. Escobar G.

OE

COD.

VR.AP.F.
NP01.90.
08.XX.



Fuente: Crónicas de 1990

VR.AP.F.NP01.90.08.XX

Ubicación: Biblioteca de la Ciudad y la Provincia

C O N S I D E R A C I O N E S	Año / época:	fa. 1990
	Fotógrafo:	Anónimo
	Pie de foto:	Sin pie de foto
	Pose:	Mujer de pies
	Estilo:	Color
	Escenario:	En un espacio abierto
	Tipo de fuente:	Fotografía

FICHA **DE IMAGEN**
CATALOGRÁFICA

Investigadora: **10.12.2019**
Mg. Taña E. Escobar G.

OE

COD.

VR.AP.F.
NP01.90.
09.XX.



Fuente: Crónicas de 1990

VR.AP.F.NP01.90.09.XX

Ubicación: Biblioteca de la Ciudad y la Provincia

C O N S I D E R A T É C I O N E S	Año / época:	fa. 1990
	Fotógrafo:	Anónimo
	Pie de foto:	Sin pie de foto
	Pose:	Mujer caminando
	Estilo:	Color
	Escenario:	En un espacio abierto
	Tipo de fuente:	Fotografía

FICHA **DE IMAGEN**
CATALOGRÁFICA

Investigadora: **10.12.2019**
Mg. Taña E. Escobar G.

OE _____

COD.

VR.AP.F.
NP01.90.
10.XX.



Fuente: Crónicas de 1990

VR.AP.F.NP01.90.10.XX

Ubicación: Biblioteca de la Ciudad y la Provincia

C O N S I D E R A C I O N E S	Año / época:	fa. 1990
	Fotógrafo:	Anónimo
	Pie de foto:	Las hermosas candidatas al reinado de la Fiesta de la Fruta y de las Flores
	Pose:	Mujer de pies
	Estilo:	B/N
	Escenario:	En un espacio abierto
	Tipo de fuente:	Fotografía



UNIVERSIDAD
TÉCNICA DE AMBATO

Proyecto de Investigación **DIDE** Archivo visual del traje: Un análisis a los arquetipos
vestimentarios de la Ambateña Primorosa y el
Altivo Ambateño de 1950 a 1990.



FICHA DE IMAGEN CATALOGRÁFICA

Investigadora: **10.12.2019**
Mg. Taña E. Escobar G.

OE



COD.

**VR.AP.F.
NP01.90.
11.XX.**

Fuente: Crónicas de 1990

VR.AP.F.NP01.90.11.XX

Ubicación: Biblioteca de la Ciudad y la Provincia

C O N S I D E R A C I O N E S	Año / época:	fa. 1990
	Fotógrafo:	Anónimo
	Pie de foto:	(Encabezado) La gracia fresca de la mujer engalana El Heraldo
	Pose:	Mujer de pies
	Estilo:	B/N
	Escenario:	En un espacio cerrado
	Tipo de fuente:	Fotografía

FICHA **DE IMAGEN**
CATALOGRÁFICA

Investigadora: **10.12.2019**
Mg. Taña E. Escobar G.

OE



COD.

VR.AP.F.
NP01.90.
12.XX.

Fuente: Crónicas de 1990

VR.AP.F.NP01.90.12.XX

Ubicación: Biblioteca de la Ciudad y la Provincia

C O N S I D E R A C I O N E S	Año / época:	fa. 1990
	Fotógrafo:	Anónimo
	Pie de foto:	Sin pie de foto
	Pose:	Mujer de pies
	Estilo:	B/N
	Escenario:	En un espacio abierto
	Tipo de fuente:	Fotografía



UNIVERSIDAD
TÉCNICA DE AMBATO



Proyecto de Investigación **DIDE** Archivo visual del traje: Un análisis a los arquetipos
vestimentarios de la Ambateña Primorosa y el
Altivo Ambateño de 1950 a 1990.

FICHA DE IMAGEN CATALOGRÁFICA

Investigadora: **10.12.2019**
Mg. Taña E. Escobar G.

OE

COD.

**VR.AP.F.
NP01.90.
13.XX.**



Fuente: Crónicas de 1990

VR.AP.F.NP01.90.13.XX

Ubicación: Biblioteca de la Ciudad y la Provincia

C O N S I D E R A C I O N E S	Año / época:	fa. 1990
	Fotógrafo:	Anónimo
	Pie de foto:	Sin pie de foto
	Pose:	Mujer sentada
	Estilo:	B/N
	Escenario:	En un espacio cerrado
	Tipo de fuente:	Fotografía

FICHA **DE IMAGEN**
CATALOGRÁFICA

Investigadora: **10.12.2019**
Mg. Taña E. Escobar G.

OE

COD.

VR.AP.F.
NP01.90.
14.XX.



Fuente: Crónicas de 1990

VR.AP.F.NP01.90.14.XX

Ubicación: Biblioteca de la Ciudad y la Provincia

C O N S I D E R A C I O N E S	Año / época:	fa. 1990
	Fotógrafo:	Anónimo
	Pie de foto:	Directiva de la Asociación de Profesores e Empleados del Colegio Mariano Benítez.
	Pose:	Mujer de pies
	Estilo:	B/N
	Escenario:	En un espacio cerrado
	Tipo de fuente:	Fotografía



UNIVERSIDAD
TÉCNICA DE AMBATO

Proyecto de Investigación Archivo visual del traje: Un análisis a los arquetipos

DIDE

vestimentarios de la Ambateña Primorosa y el Altivo Ambateño de 1950 a 1990.



FICHA **DE IMAGEN**
CATALOGRÁFICA

Investigadora:

10.12.2019

Mg. Taña E. Escobar G.

OE

COD.

VR.AP.F.

NP01.90.

15.XX.



Fuente: Crónicas de 1990

VR.AP.F.NP01.90.15.XX

Ubicación: Biblioteca de la Ciudad y la Provincia

C O N S I D E R A C I O N E S	Año / época:	fa. 1990
	Fotógrafo:	Anónimo
	Pie de foto:	Sin pie de foto
	Pose:	Mujer de pies
	Estilo:	B/N
	Escenario:	En un espacio abierto
	Tipo de fuente:	Fotografía



UNIVERSIDAD
TÉCNICA DE AMBATO



Proyecto de Investigación **DIDE** Archivo visual del traje: Un análisis a los arquetipos
vestimentarios de la Ambateña Primorosa y el
Altivo Ambateño de 1950 a 1990.

FICHA DE IMAGEN CATALOGRÁFICA

Investigadora: **10.12.2019**
Mg. Taña E. Escobar G.

OE _____

COD.

**VR.AP.F.
NP01.90.
16.XX.**



Fuente: Crónicas de 1990

VR.AP.F.NP01.90.16.XX

Ubicación: Biblioteca de la Ciudad y la Provincia

C O N S I D E R A C I O N E S	Año / época:	fa. 1990
	Fotógrafo:	Anónimo
	Pie de foto:	Sin pie de foto
	Pose:	Mujer de pies
	Estilo:	B/N
	Escenario:	En un espacio abierto
	Tipo de fuente:	Fotografía



UNIVERSIDAD
TÉCNICA DE AMBATO

Proyecto de Investigación Archivo visual del traje: Un análisis a los arquetipos

DIDE

vestimentarios de la Ambateña Primorosa y el
Altivo Ambateño de 1950 a 1990.



FICHA **DE IMAGEN**
CATALOGRÁFICA

Investigadora:

10.12.2019

Mg. Taña E. Escobar G.

OE



COD.

**VR.AP.F.
NP01.90.
17.XX.**

Fuente: Crónicas de 1990

VR.AP.F.NP01.90.17.XX

Ubicación: Biblioteca de la Ciudad y la Provincia

C O N S I D E R A C I O N E S	Año / época:	fa. 1990
	Fotógrafo:	Anónimo
	Pie de foto:	Sin pie de foto
	Pose:	Retrato
	Estilo:	B/N
	Escenario:	En un foto estudio
	Tipo de fuente:	Fotografía



UNIVERSIDAD
TÉCNICA DE AMBATO

Proyecto de Investigación Archivo visual del traje: Un análisis a los arquetipos

DIDE

vestimentarios de la Ambateña Primorosa y el
Altivo Ambateño de 1950 a 1990.



FICHA **DE IMAGEN**
CATALOGRÁFICA

Investigadora:

10.12.2019

Mg. Taña E. Escobar G.

OE

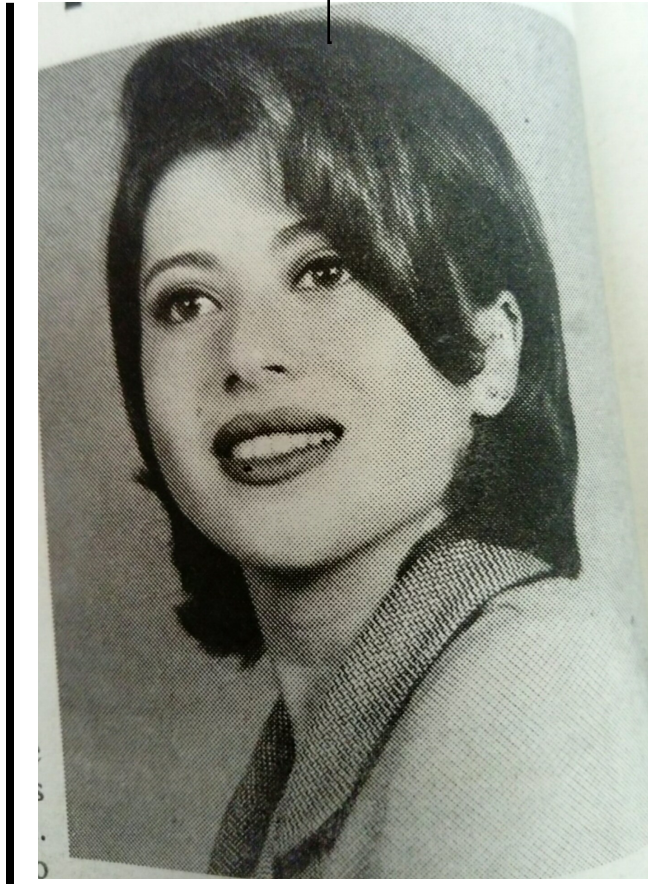

COD.

VR.AP.F.

NP01.90.

18.XX.

Fuente: Crónicas de 1990

VR.AP.F.NP01.90.18.XX

Ubicación: Biblioteca de la Ciudad y la Provincia

C O N S I D E R A C I O N E S	Año / época:	fa. 1990
	Fotógrafo:	Anónimo
	Pie de foto:	Sin pie de foto
	Pose:	Retrato
	Estilo:	B/N
	Escenario:	En un foto estudio
	Tipo de fuente:	Fotografía



UNIVERSIDAD
TÉCNICA DE AMBATO



Proyecto de Investigación **DIDE** Archivo visual del traje: Un análisis a los arquetipos vestimentarios de la Ambateña Primorosa y el Altivo Ambateño de 1950 a 1990.

FICHA DE IMAGEN CATALOGRÁFICA

Investigadora: **10.12.2019**
Mg. Taña E. Escobar G.

OE

COD.

**VR.AP.F.
NP01.90.
19.XX.**



Alexandra Arellano, María del Pilar Callejas, Patricia Córdova, María del Carmen Seguí, Susana Cousín y M...

Fuente: Crónicas de 1990

VR.AP.F.NP01.90.19.XX

Ubicación: Biblioteca de la Ciudad y la Provincia

C O N S I D E R A C I O N E S	Año / época:	fa. 1990
	Fotógrafo:	Anónimo
	Pie de foto:	Alexandra Arellano, María del Pilar Callejas, Patricia Córdova,...
	Pose:	Mujer de pie
	Estilo:	Color
	Escenario:	En un espacio cerrado
	Tipo de fuente:	Fotografía



UNIVERSIDAD
TÉCNICA DE AMBATO

Proyecto de Investigación **DIDE** Archivo visual del traje: Un análisis a los arquetipos
vestimentarios de la Ambateña Primorosa y el
Altivo Ambateño de 1950 a 1990.



FICHA DE IMAGEN CATALOGRÁFICA

Investigadora: **10.12.2019**
Mg. Taña E. Escobar G.

OE

COD.

**VR.AP.F.
NP01.90.
20.XX.**



Fuente: Crónicas de 1990

VR.AP.F.NP01.90.20.XX

Ubicación: Biblioteca de la Ciudad y la Provincia

C O N S I D E R A C I O N E S	Año / época:	fa. 1990
	Fotógrafo:	Anónimo
	Pie de foto:	Sin pie de foto
	Pose:	Mujer de pies
	Estilo:	Color
	Escenario:	En un espacio abierto
	Tipo de fuente:	Fotografía



UNIVERSIDAD
TÉCNICA DE AMBATO

Proyecto de Investigación Archivo visual del traje: Un análisis a los arquetipos

DIDE

vestimentarios de la Ambateña Primorosa y el
Altivo Ambateño de 1950 a 1990.



FICHA **DE IMAGEN**
CATALOGRÁFICA

Investigadora:

10.12.2019

Mg. Taña E. Escobar G.

OE

COD.

VR.AP.F.

NP01.90.

21.XX.



Fuente: Crónicas de 1990

VR.AP.F.NP01.90.21.XX

Ubicación: Biblioteca de la Ciudad y la Provincia

C O N S I D E R A C I O N E S	Año / época:	fa. 1990
	Fotógrafo:	Anónimo
	Pie de foto:	Sin pie de foto
	Pose:	Mujer de pies
	Estilo:	B/N
	Escenario:	En un espacio cerrado
	Tipo de fuente:	Fotografía

FICHA
CATALOGRÁFICA **DE IMAGEN**

Investigadora:

Lcda. Sandra Solís, Mg.

02.07.2019

COD.
VR.AA.F.
L07.90.
01.XX.

O.E.



Fuente: Castillo, J. (1990). Historia de la Provincia de Tungurahua. Tomo Décimo. Illingworth Editores. Ambato - Ecuador. VR.AA.L07. XX.

CONSIDERACIONES
TECNICAS

Año/Época: 1991

Fotógrafo: No ID.

Pie de foto: El Obispo de Ambato, Msñ. Vicente Cisneros Durán entrega al Sr. Julio Castillo Jácome la Condecoración Municipal "Pedro Fermín Cevallos" consistente en Medalla de Oro y Diploma de Honor, como reconocimiento a su sobresaliente labor de escritor de altos merecimientos e infatigable historiador. Sesión Solemne con la presencia del Presidente de la República Dr. Rodrigo Borja Cevallos.- Noviembre 12 de 1991.

Pose: Persona parada

Estilo: Color

Escenario: Dentro de una espacio arquitectónico

Tipo de fuente: Fotografía



UNIVERSIDAD
TÉCNICA DE AMBATO

Proyecto de Investigación Archivo visual del traje: Un análisis a los arquetipos

DIDE

vestimentarios de la Ambateña Primorosa y el Altivo Ambateño de 1950 a 1990.



FICHA **DE IMAGEN**
CATALOGRÁFICA

Investigadora:

10.12.2019

Mg. Taña E. Escobar G.

OE

COD.

VR.AA.F.

NP01.90.

01.XX.

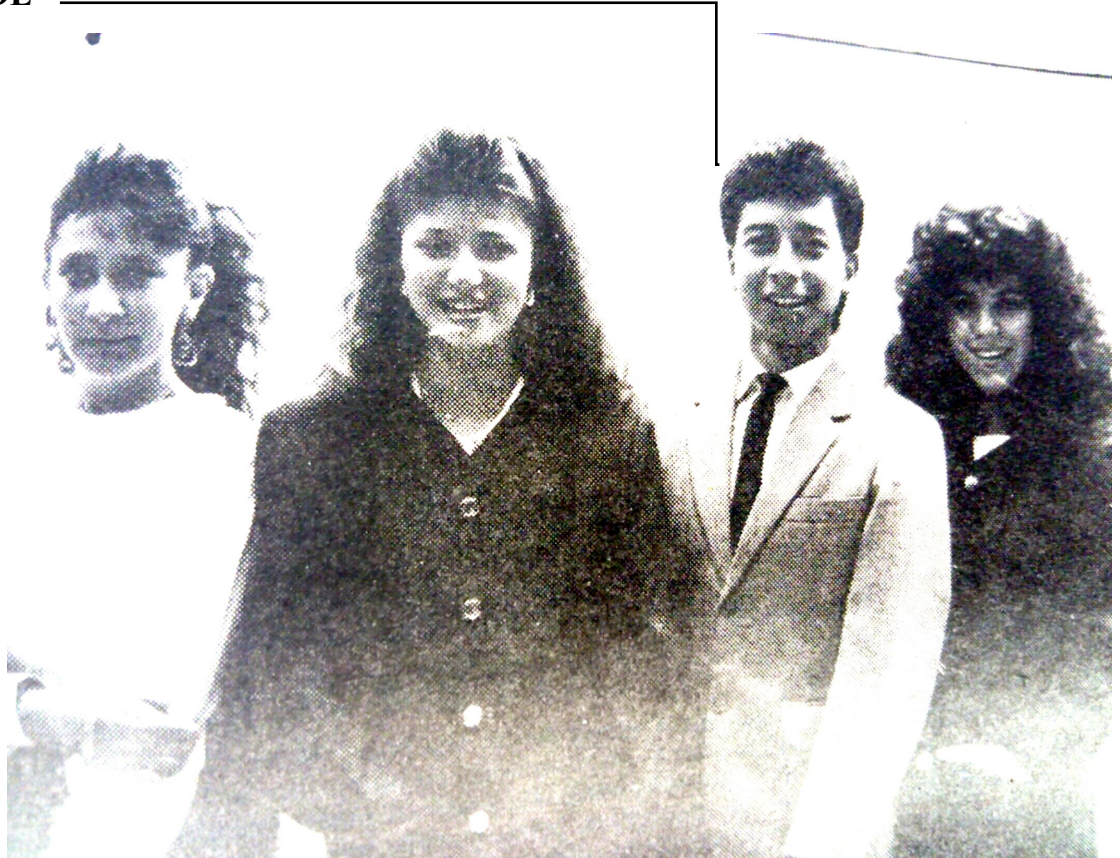

Fuente: Crónicas de 1990

VR.AA.F.NP01.90.01.XX

Ubicación: Biblioteca de la Ciudad y la Provincia

C O N S I D E R A C I O N E S	Año / época:	fa. 1990
	Fotógrafo:	Anónimo
	Pie de foto:	Sin pie de foto
	Pose:	Hombre de pies. Posando para una fotografía junto a un grupo de personas
	Estilo:	B/N
	Escenario:	Al aire libre
	Tipo de fuente:	Fotografía



UNIVERSIDAD
TÉCNICA DE AMBATO

Proyecto de Investigación Archivo visual del traje: Un análisis a los arquetipos

DIDE

vestimentarios de la Ambateña Primorosa y el
Altivo Ambateño de 1950 a 1990.



FICHA **DE IMAGEN**
CATALOGRÁFICA

Investigadora:

10.12.2019

Mg. Taña E. Escobar G.

OE

COD.

**VR.AA.F.
NP01.90.
02.XX.**



Fuente: Crónicas de 1990

VR.AA.F.NP01.90.02.XX

Ubicación: Biblioteca de la Ciudad y la Provincia

C O N S I D E R A C I O N E S	Año / época:	fa. 1990
	Fotógrafo:	Anónimo
	Pie de foto:	Sin pie de foto
	Pose:	Hombre de pies. Posando para una fotografía junto a una reina de belleza
	Estilo:	B/N
	Escenario:	En un espacio cerrado
	Tipo de fuente:	Fotografía



UNIVERSIDAD
TÉCNICA DE AMBATO

Proyecto de Investigación

Archivo visual del traje: Un análisis a los arquetipos
vestimentarios de la Ambateña Primorosa y el
Altivo Ambateño de 1950 a 1990.

DIDE



FICHA **DE IMAGEN**
CATALOGRÁFICA

Investigadora:

10.12.2019

Mg. Taña E. Escobar G.

OE



COD.

VR.AA.F.

NP01.90.

03.XX.

Fuente: Crónicas de 1990

VR.AA.F.NP01.90.03.XX

Ubicación: Biblioteca de la Ciudad y la Provincia

C O N S I D E R A C I O N E A S	Año / época:	fa. 1990
	Fotógrafo:	Anónimo
	Pie de foto:	Sin pie de foto
	Pose:	Hombre de pies. Posando para una fotografía junto a un auto
	Estilo:	B/N
	Escenario:	En un espacio abierto
	Tipo de fuente:	Fotografía

FICHA **DE IMAGEN**
CATALOGRÁFICA

Investigadora: **10.12.2019**
Mg. Taña E. Escobar G.

OE

COD.
VR.AA.F.
NP01.90.
04.XX.



Fuente: Crónicas de 1990

VR.AA.F.NP01.90.04.XX

Ubicación: Biblioteca de la Ciudad y la Provincia

C O N S I D E R A C I O N E S	Año / época:	fa. 1990
	Fotógrafo:	Anónimo
	Pie de foto:	Sin pie de foto
	Pose:	Hombre de pies. Posando para una fotografía junto a una reina de belleza
	Estilo:	B/N
	Escenario:	En un espacio abierto
	Tipo de fuente:	Fotografía

FICHA **DE IMAGEN**
CATALOGRÁFICA

Investigadora: **10.12.2019**
Mg. Taña E. Escobar G.

OE



COD.

VR.AA.F.
NP01.90.
05.XX.

Fuente: Crónicas de 1990

VR.AA.F.NP01.90.05.XX

Ubicación: Biblioteca de la Ciudad y la Provincia

C O N S I D E R A C I O N E S	Año / época:	fa. 1990
	Fotógrafo:	Anónimo
	Pie de foto:	Sin pie de foto
	Pose:	Hombre de pies. Posando para una fotografía junto a una reina de belleza
	Estilo:	B/N
	Escenario:	En un espacio abierto
	Tipo de fuente:	Fotografía